

Dokumentenarchiv

des Departments für Gerichtsmedizin:

Aus dem Laborinformationssystem LI(m)S werden verschiedene „geführte“, also im Sinne der Qualitätssicherung nachvollziehbare, Druckdokumente erstellt.

Dies sind zum Beispiel: Auftragseingangsbestätigungen als Fax, Stammdatenblätter, Prüfprotokolle, Probenbegleitscheine, Transportaufträge, Prüfberichte, Rechnungen etc.

Alle Dokumente müssen neben dem immer noch oft notwendigen physischen Ausdruck auch noch als pdf-Dokument in das Dokumentenarchiv zur Archivierung und späteren Wiederauffindung gespeichert werden.

Einsatz von eDocPrint Pro:

Alle Drucke werden neben dem eigentlichen Papier-Ausdruck auch mittels AutoPrint PlugIn in das Dokumentenarchiv geschoben.



Einige spezielle Ausdrücke, die auf Mehrfachformulare gedruckt werden müssen, z.B. die Anzeigen des Todes (Totenscheine), müssen zusätzlich mit einem Underlay versorgt werden, damit im Dokumentenarchiv nicht nur der Aufdruck, sondern auch schematisch das darunterliegende Formular sichtbar ist.

Einige spezielle Ausdrücke werden per Fax (eigentlich Fax-Drucker) ohne Papierdruck verschickt. Damit der Fauxdruck ins Dokumentenarchiv kommt, wird auch hier mittels Autoprint sowohl ein pdf-Dokument als auch der Drucker (in dem Fall der Fax-Drucker) versorgt.

Alle Dokumente, die über die Druckersteuerung gelaufen sind, sind automatisch im Dokumentenarchiv (WinDream) auffindbar.

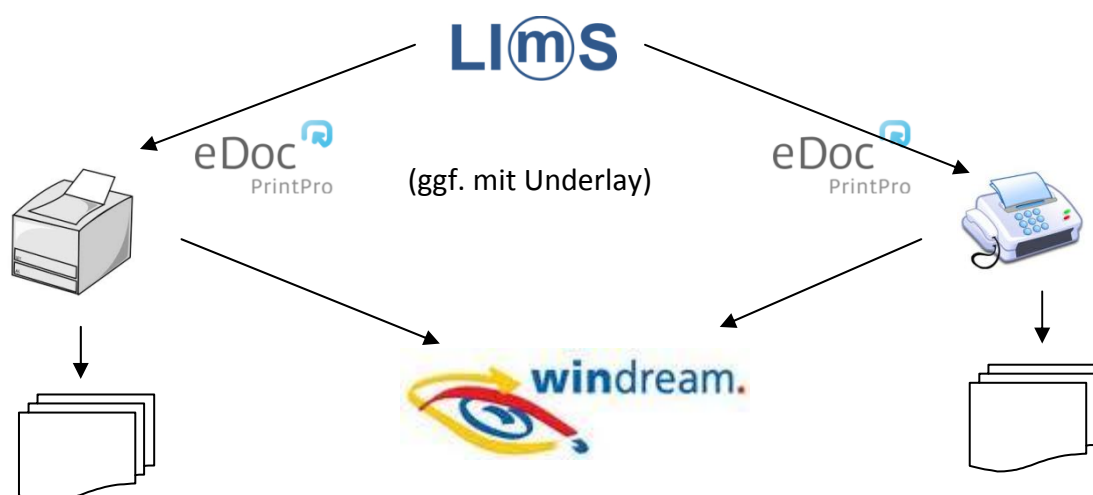

Die Suche im Textarchiv ergibt eine Menge von Treffern.

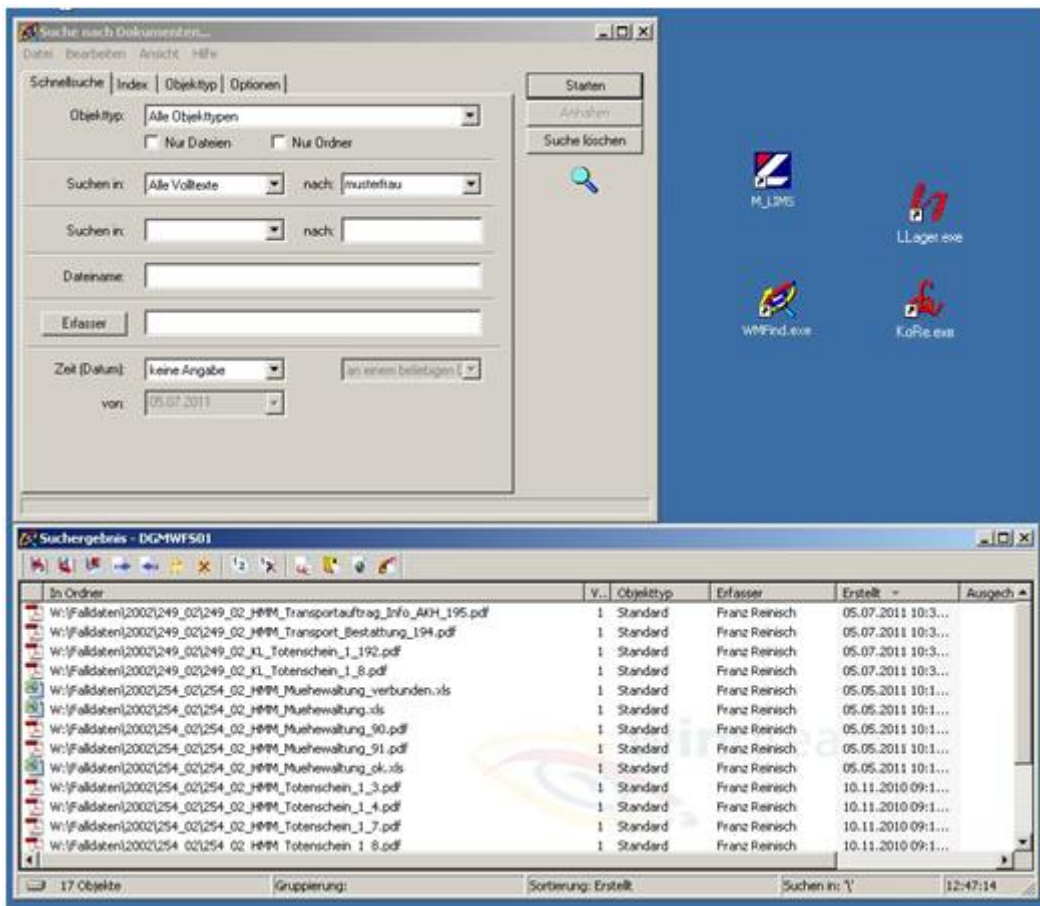

Ohne dem Einsatz des Underlay-PlugIns würde das Dokument (in diesem Fall ein Totenschein) zwar mit den Aufdruckdaten gefunden werden, eine Assoziation mit dem ausgedruckten Formular ist aber kaum gegeben. Mit dem hinterlegten Formular in niedrigster Auflösung (um die Dokumentengröße nicht allzusehr zu vergrößern) ist das Dokument sofort wiederzuerkennen und richtig einzuordnen.

MUSTERFRAU
Hilde
weiblich
2244-Unterberg, Muckenstrasse 45
o.B.
20.04.1975 Oberhausen 123

ANZEIGE DES TODES Hinweis für den Anzeigenden: Bitte nur das grau

Behörde	Code	Nr.
Familiennamenachname		
MUSTERFRAU		
Akademischer Grad/Standesbezeichnung		
Gemeinsamer Familiennamenachname		
Vorname		
Hilde		
Geschlecht		
weiblich		
Letzte Wohnanschrift		
2244-Unterberg, Muckenstrasse 45		
Relationszugehörigkeit		
o.B.		
Tag und Ort der Geburt		
20.04.1975 Oberhausen 123		
Eintragung der Geburt (Behörde und Nr.)		

Anwender:

DEPARTMENT FÜR GERICHTSMEDIZIN
DEPARTMENT OF FORENSIC MEDICINE

www.meduniwien.ac.at/gerichtsmedizin

www.gerichtsmedizin-wien.at

www.meduniwien.ac.at/gerichtsmedizin

Im Einsatz befindliche Software in diesem Teilprojekt:



ist der kostenfreie pdf-Drucker der X.KEY GmbH

www.pdfprinter.at

www.xkey.at



Ist das Labor-Informationssystem der LIS Reinisch OG

LIS ist auch Hersteller des Aircraft-Maintenance-Systems AirMit

und befaßt sich mit allgemeinen Projekten der Qualitätssicherung
und des Dokumentenmanagements

www.lis-og.com

www.airmit.at



Ist das Volltext-Archiv der WinDream GmbH

in Österreich vertreten durch die Pronobis GmbH

www.pronobis.at



Microsoft SQLServer, Microsoft Office